

EDER GmbH · Postfach 1132 · 83102 Tuntenhausen

Haulotte H16TPX

Tragkraft: 230 kg
Baujahr: 2006
Betriebsstunden: 4700
Antriebsart: Diesel
Tech. Zustand: normal
Optischer Zustand: normal

Com Nr.: Kom.Pitterle
Arbeitshöhe: 16000 mm
Korblast: 230 kg
Leistung: 28 kW

Extras:

Bei Interesse am Gerät, bitte direkt bei Herrn Paulus melden: Tel.: 08456 / 7261 Mail: elektro-paulus-koesching@t-online.de

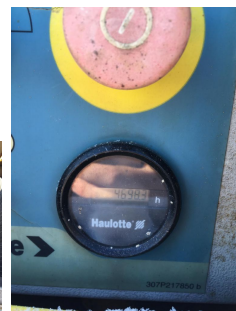

Preis: 9.000,00 € (zzgl. MwSt.) (Zwischenverkauf vorbehalten)